



**STANDAR OPERASIONAL PROSEDUR  
LEMBAGA PENJAMINAN MUTU INTERNAL  
STIKes Panti Waluya Malang**

<b>No. Dok</b>	:	SN.PT/D/SOP- SPWM/05.22
<b>Tanggal</b>	:	11 Januari 2019
<b>Revisi</b>	:	01
<b>Berlaku</b>	:	11 Januari 2023

## PROSEDUR *ONE DAY SERVICE* CALON MAHASISWA BARU

Digunakan untuk melengkapi	:	SN.PT/D/SPWM/05.2	Standar Pengelolaan Penerimaan Mahasiswa Baru Dalam Negeri
----------------------------	---	-------------------	--

Proses	Penanggung Jawab			Tanggal
	Nama	Jabatan	Tanda Tangan	
1. Perumusan	Yustina Emi S, S.Kep.Ns	Ka. PMB		11-12-2018
2. Pemeriksaan	Maria Magdalena S.,Ns.,Sp.Kep.Mat	Ketua STIKes		18-12-2018
3. Persetujuan	Emy Sutyarsih, S.Kep.,Ns.,M.Kes	Ka. Senat		21-11-2018
4. Penetapan	Sr. Lusiana Riyanti, Misc	Ketua YPM		11-01- 2019
5. Pengendalian	Wisodhanie Widi A.,S.KM.,M.Kes	Ka. LPMI		11-01- 2019



**STANDAR OPERASIONAL PROSEDUR  
LEMBAGA PENJAMINAN MUTU INTERNAL  
STIKes Panti Waluya Malang**

<b>No. Dok</b>	:	SN.PT/D/SOP-SPWM/05.22
<b>Tanggal</b>	:	11 Januari 2019
<b>Revisi</b>	:	01
<b>Berlaku</b>	:	11 Januari 2023

Tujuan Prosedur	:	Prosedur ini disusun untuk memandu proses pelayanan calon mahasiswa baru (CAMABA) yang akan melakukan pendaftaran baik secara <i>offline</i> maupun <i>online</i> dan melakukan test potensi akademik (TPA) yang dilaksanakan satu hari ( <i>One day service</i> )
Ruang Lingkup dan Penggunaannya	:	Prosedur ini berlaku: <ol style="list-style-type: none"> <li>1. Untuk mendapatkan calon mahasiswa baru pada prodi DIII Keperawatan, DIV MIK, S1 Keperawatan, dan S1 Farmasi</li> <li>2. Untuk melayani calon mahasiswa baru yang melakukan pendaftaran pada keempat prodi</li> <li>3. Untuk mendapatkan calon mahasiswa baru yang sesuai dengan kualifikasi yang telah ditetapkan</li> <li>4. Pelayanan test potensi akademik (TPA) yang dilaksanakan satu hari (hari yang sama dengan waktu pendaftaran)</li> </ol>
Standar	:	<ol style="list-style-type: none"> <li>1. Ketua SPMB bertanggung jawab terhadap Waket 1 dalam pelaksanaan proses penerimaan calon mahasiswa baru (CAMABA).</li> <li>2. Ketua SPMB dan Waket 1 wajib melaporkan proses <i>One day service</i> kepada LPMI dan ketua STIKes secara berkala (selambat lambatnya pada tiap akhir bulan).</li> </ol>
Definisi Istilah	:	<ol style="list-style-type: none"> <li>A. Camaba <i>online</i> adalah Siswa lulusan/Siswa tingkat akhir SMA/SMK/MA yang melakukan pendaftaran dan pengumpulan berkas secara <i>online</i> di <a href="https://pmb.stikespantiwaluya.ac.id/">https://pmb.stikespantiwaluya.ac.id/</a>, atau mengumpulkan berkas pendaftaran melalui <i>email</i> <a href="mailto:stikes.pantiwaluya@gmail.com">stikes.pantiwaluya@gmail.com</a></li> <li>B. Camaba <i>offline</i> adalah Siswa lulusan/Siswa tingkat akhir SMA/SMK/MA yang melakukan pendaftaran dengan cara datang ke STIKes Panti Waluya Malang, kemudian membayar pendaftaran di BAUK dan mengumpulkan berkas pendaftaran (<i>hard file</i>) kepada tim SPMB secara langsung</li> <li>C. <i>One day service</i> : Pelayanan yang dilakukan oleh panitia system pelayanan mahasiswa baru (SPMB) kepada calon mahasiswa baru (CAMABA) yang meliputi pengisian formulir <i>online</i> pada SEVIMA (CAMABA <i>online</i>), maupun CAMABA yang datang langsung ke STIKes Panti Waluya Malang (CAMABA <i>offline</i>), dan test potensi akademik (TPA) secara <i>online</i> atau dapat dikerjakan di rumah, dan harus mengisi surat pernyataan bahwa TPA dikerjakan sendiri</li> </ol>

Prosedur	: <ol style="list-style-type: none"> <li>1. Proses pendaftaran dan TPA dilakukan dalam waktu satu hari</li> <li>2. <b>Bagi CAMABA yang datang secara langsung ke STIKes Panti Waluya Malang (CAMABA offline)</b> <ol style="list-style-type: none"> <li>a. Calon mahasiswa baru (CAMABA) datang secara langsung ke STIKes Panti Waluya Malang atau mendaftar secara <i>offline</i> (CAMABA <i>offline</i>), dan menyerahkan berkas pendaftaran (<i>hard file</i>) kepada tim SPMB</li> <li>b. CAMABA diarahkan untuk mendaftar <i>online</i> di komputer yang telah disediakan oleh tim SPMB</li> <li>c. CAMABA diarahkan untuk mengingat akun pendaftaran SEVIMA beserta <i>password</i></li> <li>d. CAMABA membayar pendaftaran secara tunai di BAUK STIKes Panti Waluya Malang</li> <li>e. Tim Promo atau Tim SPMB akan melakukan perhitungan nilai raport semester I-V/VI untuk menentukan apakah CAMABA masuk program regular atau PMDP</li> <li>f. Tim SPMB memberikah arahan terkait pengerjaan TPA secara <i>online</i>, dan memberikan surat pernyataan bahwa TPA dikerjakan sendiri</li> <li>g. CAMABA mengerjakan TPA secara <i>online</i> memakai laptop atau <i>smartphone</i>, dapat dikerjakan dari rumah</li> <li>h. Surat pernyataan dikirim segera ke <i>email</i> STIKes setelah selesai mengerjakan TPA</li> </ol> </li> <li>3. <b>Bagi CAMABA yang tidak datang langsung ke STIKes Panti Waluya Malang (CAMABA online)</b> <ol style="list-style-type: none"> <li>a. Calon mahasiswa baru (CAMABA) mengisi pendaftaran secara <i>online</i> di <a href="https://pmb.stikespantiwaluya.ac.id/">https://pmb.stikespantiwaluya.ac.id/</a></li> <li>b. Berkas pendaftaran dikirim ke email <a href="mailto:stikes.pantiwaluya@gmail.com">stikes.pantiwaluya@gmail.com</a></li> <li>c. CAMABA diarahkan untuk mengingat akun pendaftaran SEVIMA beserta <i>password</i> (tertulis di <i>website</i> pendaftaran)</li> <li>d. CAMABA membayar pendaftaran secara <i>online</i> melalui SEVIMA pay atau Tokopedia</li> <li>e. Tim Promo atau Tim SPMB akan melakukan perhitungan nilai raport semester I-V/VI untuk menentukan apakah CAMABA masuk program regular atau PMDP</li> <li>f. Tim SPMB memberikah arahan terkait pengerjaan TPA secara <i>online</i>, dan memberikan surat pernyataan bahwa TPA dikerjakan sendiri (arahan melalui <i>whatsapp</i> atau <i>email</i>)</li> <li>g. CAMABA mengerjakan TPA secara <i>online</i> memakai laptop atau <i>smartphone</i> dari rumah masing-masing</li> <li>h. Surat pernyataan dikirim segera ke email STIKes</li> </ol> </li> </ol>
----------	--

	<p>setelah selesai mengerjakan TPA</p> <p><b>4. Penentuan Kelulusan</b></p> <ol style="list-style-type: none"> <li>Surat Pernyataan dikirim maksimal 60 menit via <i>email/whatsapp official</i> (0812-2886-6062) STIKes Panti Waluya Malang segera setelah selesai TPA, apabila melebihi dari waktu yang telah ditentukan, maka dianggap tidak lulus TPA</li> <li>Proses pengerjaan TPA maksimal 3 jam (180 menit)</li> <li>Setelah waktu selesai, bagian IT SPMB langsung dapat melakukan penilaian</li> <li>Panitia SPMB menentukan apakah hasil TPA CAMABA mencapai batas minimal yang telah ditentukan dalam waktu maksimal 1x24 jam setelah pelaksanaan TPA</li> </ol> <p><b>5. Pengumuman Seleksi</b></p> <ol style="list-style-type: none"> <li>Pengumuman hasil TPA dapat diakses secara <i>online</i> (harus melalui <i>login</i> di SEVIMA) <b>melalui akun pendaftaran masing-masing CAMABA</b> yang didapatkan saat melakukan pendaftaran secara <i>online</i></li> <li>Apabila nilai TPA CAMABA mencapai batas minimal, maka panita SPMB menyatakan bahwa CAMABA dapat melanjutkan proses test berikutnya (<i>medical checkup</i> dan wawancara)</li> <li>Apabila nilai CAMABA tidak mencapai batas minimal maka dinyatakan gugur atau tidak dapat melanjutkan rangkaian test berikutnya</li> </ol>
<p>Penanggungjawab</p>	<p>: Ketua Sistem Penerimaan Mahasiswa Baru (SPMB) dan Ketua Promo STIKes Panti Waluya</p>
<p>Diagram Alur Prosedur</p>	<pre> graph TD     A1[CAMABA datang langsung ke STIKes Panti Waluya Malang] --&gt; B1[CAMABA mengisi form pendaftaran online (SEVIMA) https://pmb.stikespantiwaluya.ac.id/ Di computer SPMB STIKes Panti Waluya Malang]     A2[CAMABA tidak datang ke STIKes Panti Waluya Malang] --&gt; B2[CAMABA mengisi form pendaftaran online (SEVIMA) https://pmb.stikespantiwaluya.ac.id/ dengan laptop/computer/smartphone dari rumah masing-masing]   </pre>

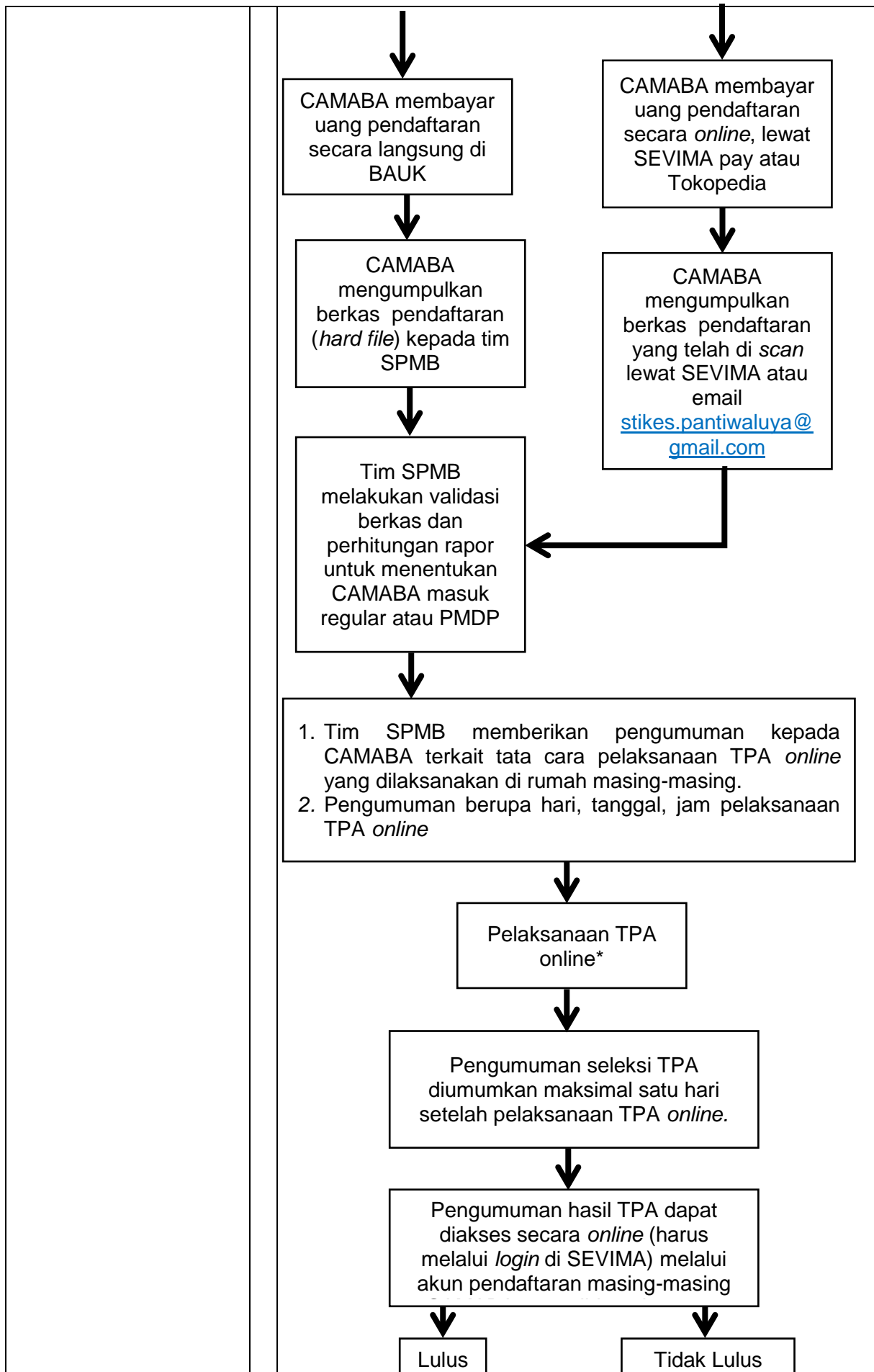

	<p style="text-align: center;">↓</p> <div style="border: 1px solid black; padding: 5px; margin: 10px auto; width: fit-content;"> <p style="text-align: center;">Lanjut <i>medical checkup</i> dan wawancara</p> </div> <p>*Untuk CAMABA dari Provinsi yang kesulitan/tidak bisa mengakses jaringan internet, dan tidak memungkinkan untuk melakukan TPA secara <i>online</i>, maka TPA dilakukan dengan cara mengisi TPA secara manual, yang dikoordinasikan oleh kepala sekolah atau pihak yang telah ditunjuk oleh STIKes Panti Waluya Malang</p>
Catatan	: Jika terdapat perubahan pada system <i>One day service</i> , maka tim SPMB akan berkoordinasi bersama tim Promo dan Ketua STIKes
Dokumen Terkait	: Formulir alur penerimaan calon mahasiswa baru (CAMABA) sistem <i>one day service</i>